

### 空き家バンク登録カード

※掲載情報については所有者から提出されたものを掲載しています。現況と異なる場合は現況優先ですのでご了承ください。

※登録番号	70	物件の種類	<input checked="" type="checkbox"/> 土地及び建物 <input type="checkbox"/> 建物のみ <input type="checkbox"/> 土地のみ			
物件所在地	諫早市飯盛町下釜					
物件の概要 (建物)	用途	<input checked="" type="checkbox"/> 住宅 <input type="checkbox"/> 店舗 <input type="checkbox"/> 店舗兼住宅 <input type="checkbox"/> 倉庫 <input type="checkbox"/> その他( )				
	構造	<input checked="" type="checkbox"/> 木造 <input type="checkbox"/> 軽量鉄骨造 <input type="checkbox"/> 鉄筋コンクリート <input type="checkbox"/> その他				
	延床面積	1階	102.47 m <sup>2</sup> ( 30.9 坪)		建築年数	築96年(1929年)
		2階	39.66 m <sup>2</sup> ( 11.9 坪)			
	間取り	1階	<input checked="" type="checkbox"/> 居間(6)畳 <input checked="" type="checkbox"/> 台所 <input checked="" type="checkbox"/> 風呂 <input checked="" type="checkbox"/> トイレ <input type="checkbox"/> その他 <input checked="" type="checkbox"/> 洋室(6)畳 (6)畳 <input checked="" type="checkbox"/> 和室(8)畳 ( )畳			
		2階	<input checked="" type="checkbox"/> 洋室(8)畳 (6)畳 <input type="checkbox"/> 和室( )畳 ( )畳 <input type="checkbox"/> トイレ <input checked="" type="checkbox"/> その他(ベランダ)(物置)			
	補修	<input type="checkbox"/> 補修は不要 <input checked="" type="checkbox"/> 大幅な補修必要 <input type="checkbox"/> 多少の補修必要 <input type="checkbox"/> 現在補修中			空き家になった時期	令和6年8月
	賃貸売却	<input checked="" type="checkbox"/> 売却したい 希望価格 5,800,000 円(建物のみ(土地と建物)) <input checked="" type="checkbox"/> 貸したい 権利金 円 希望賃料 50,000 円/月				
	設備状況	電気	<input checked="" type="checkbox"/> 引き込み済み <input type="checkbox"/> 無			
		ガス	<input type="checkbox"/> 都市ガス <input checked="" type="checkbox"/> プロパンガス <input type="checkbox"/> その他( )			
風呂		<input checked="" type="checkbox"/> ガス <input type="checkbox"/> 灯油 <input type="checkbox"/> 電気 <input type="checkbox"/> その他( )				
水道		<input checked="" type="checkbox"/> 上水道 <input type="checkbox"/> 簡易水道 <input type="checkbox"/> 井戸水 <input type="checkbox"/> その他( )				
下水道		<input type="checkbox"/> 公共下水道 <input type="checkbox"/> 浄化槽 <input checked="" type="checkbox"/> その他(不明)				
トイレ		<input type="checkbox"/> 水洗 <input checked="" type="checkbox"/> 汲取り / <input type="checkbox"/> 和 <input checked="" type="checkbox"/> 洋				
車庫		<input type="checkbox"/> 有 <input checked="" type="checkbox"/> 無	物置		<input checked="" type="checkbox"/> 有 <input type="checkbox"/> 無	
庭		<input type="checkbox"/> 有 <input checked="" type="checkbox"/> 無	テレビ		<input checked="" type="checkbox"/> 個別 <input type="checkbox"/> 共同	
インターネット		<input type="checkbox"/> 有 <input checked="" type="checkbox"/> 無	その他			
物件の概要 (土地)	現況地目	<input checked="" type="checkbox"/> 宅地( 129.40 m <sup>2</sup> ) <input type="checkbox"/> 田( m <sup>2</sup> ) <input type="checkbox"/> 畑( m <sup>2</sup> ) <input type="checkbox"/> 雑種地( m <sup>2</sup> ) <input type="checkbox"/> 原野( m <sup>2</sup> )				
主要施設等 への距離	<input type="checkbox"/> 駅 km <input checked="" type="checkbox"/> バス停 0.6 km <input checked="" type="checkbox"/> 市役所又は支所 2.3 km <input type="checkbox"/> スーパー km <input type="checkbox"/> 病院 km <input type="checkbox"/> 消防署 km <input type="checkbox"/> 警察署 km <input type="checkbox"/> 保育所 km <input checked="" type="checkbox"/> 小学校 2.5 km <input checked="" type="checkbox"/> 中学校 2.6 km <input type="checkbox"/> 高等学校 km					
相手方に対する要望事項						
特記事項	土石流イエローゾーン、津波災害警戒区域(0.3m未満)、洪水浸水想定図に該当					

# 間取り

2階

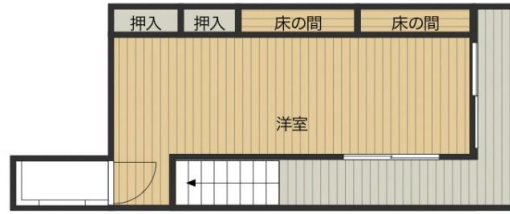

1階

