本村東溜池　地震時ハザードマップ

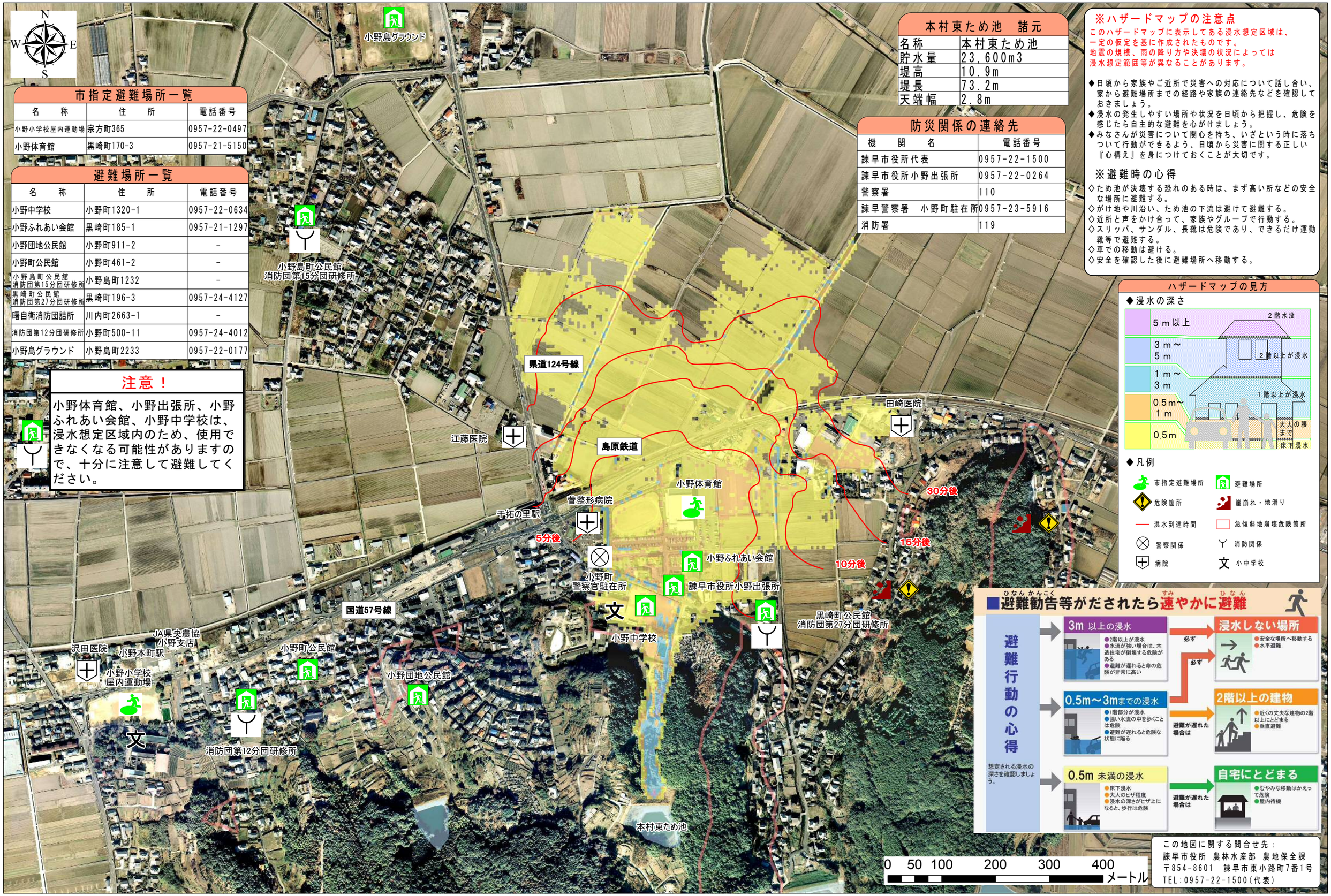

市指定避難場所一覧

名　称	住　所	電話番号
小野小学校屋内運動場	宗方町365	0957-22-0497
小野体育館	黒崎町170-3	0957-21-5150

避難場所一覧

名　称	住　所	電話番号
小野中学校	小野町1320-1	0957-22-0634
小野ふれあい会館	黒崎町185-1	0957-21-1297
小野団地公民館	小野町911-2	-
小野町公民館	小野町461-2	-
小野島町公民館 消防団第15分団研修所	小野島町1232	-
黒崎町公民館 消防団第27分団研修所	黒崎町196-3	0957-24-4127
曙自衛消防団詰所	川内町2663-1	-
消防団第12分団研修所	小野町500-11	0957-24-4012
小野島グラウンド	小野島町2233	0957-22-0177

注意！

小野体育館、小野出張所、小野ふれあい会館、小野中学校は、浸水想定区域内のため、使用できなくなる可能性がありますので、十分に注意して避難してください。

本村東ため池　諸元

名称	本村東ため池
貯水量	23,600m3
堤高	10.9m
堤長	73.2m
天端幅	2.8m

防災関係の連絡先

機　関　名	電話番号
諫早市役所代表	0957-22-1500
諫早市役所小野出張所	0957-22-0264
警察署	110
諫早警察署　小野町駐在所	0957-23-5916
消防署	119

※ハザードマップの注意点

このハザードマップに表示してある浸水想定区域は、
一定の仮定を基に作成されたものです。
地震の規模、雨の降り方や決壊の状況によっては
浸水想定範囲等が異なることがあります。

◆日頃から家族やご近所で災害への対応について話し合い、家から避難場所までの経路や家族の連絡先などを確認しておきましょう。
◆浸水の発生しやすい場所や状況を日頃から把握し、危険を感じたら自主的な避難を心がけましょう。
◆みなさんが災害について関心を持ち、いざという時に落ちついて行動ができるよう、日頃から災害に関する正しい『心構え』を身につけておくことが大切です。

※避難時の心得

◇ため池が決壊する恐れのある時は、まず高い所などの安全な場所に避難する。
◇がけ地や川沿い、ため池の下流は避けて避難する。
◇近所と声をかけ合って、家族やグループで行動する。
◇スリッパ、サンダル、長靴は危険であり、できるだけ運動靴等で避難する。
◇車での移動は避ける。
◇安全を確認した後に避難場所へ移動する。

ハザードマップの見方

◆浸水の深さ

- 5ｍ以上
- 3ｍ～5ｍ
- 1ｍ～3ｍ
- 0.5ｍ～1ｍ
- 0.5ｍ

2階水没
2階以上が浸水
1階以上が浸水
大人の腰まで
床下浸水

◆凡例

- 市指定避難場所
- 避難場所
- 危険箇所
- 崖崩れ・地滑り
- 洪水到達時間
- 急傾斜地崩壊危険箇所
- 警察関係
- 消防関係
- 病院
- 小中学校

■避難勧告等がだされたら速やかに避難

避難行動の心得

想定される浸水の深さを確認しましょう。

3m 以上の浸水
- 2階以上が浸水
- 水流が強い場合は、木造住宅が倒壊する危険がある
- 避難が遅れると命の危険が非常に高い

必ず → **浸水しない場所**
- 安全な場所へ移動する
- 水平避難

0.5m～3mまでの浸水
- 1階部分が浸水
- 強い水流の中を歩くことは危険
- 避難が遅れると危険な状態に陥る

必ず → **2階以上の建物**
- 近くの丈夫な建物の2階以上にとどまる
- 垂直避難

避難が遅れた場合は

0.5m 未満の浸水
- 床下浸水
- 大人のヒザ程度
- 浸水の深さがヒザ上になると、歩行は危険

避難が遅れた場合は → **自宅にとどまる**
- むやみな移動はかえって危険
- 屋内待機

この地図に関する問合せ先：
諫早市役所　農林水産部　農地保全課
〒854-8601　諫早市東小路町7番1号
TEL：0957-22-1500（代表）