

令和5年7月26日提出

ドキ♡土器!!伊木力遺跡展を夏休みに開催します

標記について、次のとおりお知らせします。

日時	令和5年7月29日(土) から令和5年8月 31日(木)まで
場所	多良見のぞみ会館 展示室 (諫早市多良見町)
内容	<p>伊木力遺跡は大村湾の南奥にある多良見町舟津の伊木力川河口にあります。昭和59年(1984)から2年かけて発掘調査が行われました。</p> <p>出土品は調査研究のために京都市にある同志社大学考古学研究室に移され、平成2年(1990)に学術的な発掘調査報告書が刊行されました。</p> <p>その後も大学の御厚意により同研究室において長い間、保管してもらっていましたが、諫早市民へその価値を知ってもらうために令和4年(2022)に諫早市へ移しました。およそ40年ぶりに諫早市へ出土品が戻ってきました。</p> <p>今回の企画展では、伊木力遺跡の縄文人の生活を伝える出土品の数々を一挙大公開します。</p> <p>体験コーナーを設置しておりますので、夏休みの自由研究にもってこいです。</p> <p>体験コーナーの内容:土器パズル、伊木力遺跡クイズ</p> <p>■展示期間 令和5年7月29日から令和5年8月31日まで</p> <p>■展示場所 多良見のぞみ会館 1階展示室 開館時間9:00~22:00</p> <p>■観覧料 無料</p> <p>■主催 諫早市</p> <p>■同時開始のイベント ウルトラ空想特撮ワールド 令和5年7月29日から9月24日まで 諫早市美術・歴史館にて開催</p> <p>※チラシは別添(PDF A4両面 カラー)</p>
問い合わせ先	諫早市 経済交流部 文化振興課 担当:野澤・江口・福井 電話番号:0957-22-1500(内線 3672) E-mail:bunka@city.isahaya.nagasaki.jp
担当課	同上
備考 (記事解禁日等)	

伊木力に
縄文人が
いたなんて、
ドキドキ、
ワクワク!!

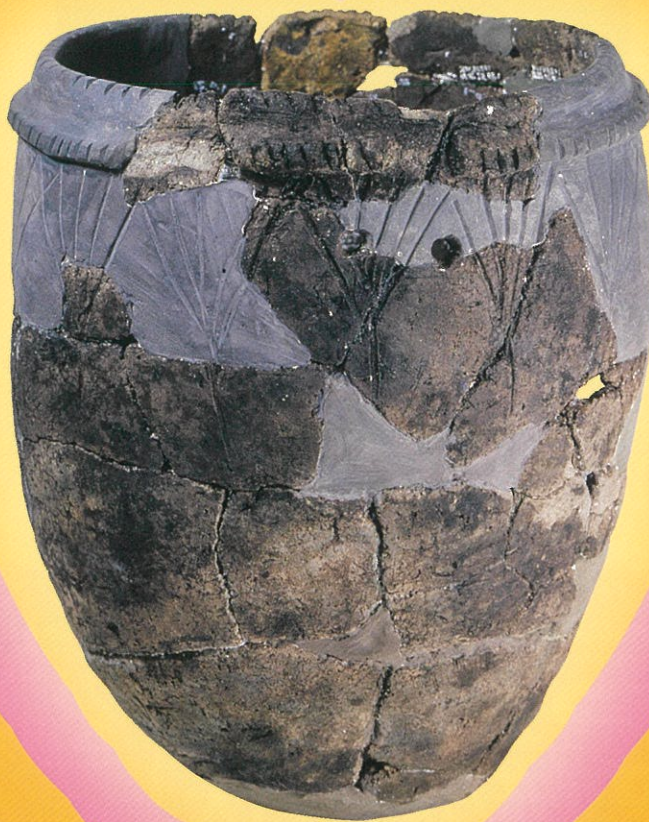

伊木力式土器 / 縄文時代

歴史発見!!

伊木力遺跡ふれあい事業

ドキ

DOKI

土器

伊木力
遺跡展

2023

7.29(土)~8.31(木)

[会期中無休]

場所 / 多良見のぞみ会館 (駐車場有 / 73台)

時間 / 9:00~22:00

主催 / 諫早市 問い合わせ先 / 諫早市経済交流部文化振興課 TEL:0957-22-1500 (代表)

観覧料無料



大きさも重さも
いろいろ！

♥超大型の石錘(縄文時代)

超大型の舟の錘(おもり)。重さ2kg以上の錘が約100点以上も出土しています。



♥鹿角製鈎頭(縄文時代)

ニホンジカの角を加工して作った漁労の道具。

何を捕っていた？
シカの角で

会場内
写真撮影
OK!



♥モモのタネ・イノシシ骨など (縄文時代~弥生時代)

伊木力遺跡からはイノシシ、ニホンジカ、ノウサギなどの動物の骨や、モモやウメなどの植物化石が多く出土しました。

昔の伊木力の人が
食べた？

伊木力の 縄文時代が 分かる 多くの出土品 の数々！

伊木力遺跡は大村湾の南奥にある多良見町舟津の伊木力川河口にあります。

多良見町と同志社大学によって昭和59年(1984)から2年かけて発掘調査が行われました。出土品は調査研究のために京都市にある同志社大学考古学研究室に移され、平成2年(1990)に発掘調査報告書が刊行されました。その後も、大学の御厚意により同研究室において長い間、保管してもらっていましたが、諫早市民へその価値を知ってもらうために令和4年(2022)に諫早市へ移しました。今回の企画展では、伊木力の縄文人の生活を伝える出土品の数々を一挙大公開します!



とってもめずらしい模様!

♥伊木力式土器(縄文時代)

諫早市の地名がついた土器はコレだけです!!



長さなんと6.5m!
大きさを体験しよう!

♥丸木舟(縄文時代前期)

1本の木をくりぬいて造った舟!
※本物(現物)の展示はありません。

体験コーナー みんなで縄文時代を感じよう!

夏休みの
自由研究は
決まった?!

これはどこの部分かな? 土器パズル

何問わかるかな? 伊木力遺跡クイズ

他にも、土器や石器のぬりえなどを準備しています!

同時開催イベント

ウルトラ
空想特撮ワールド

2023 7.29(土)~9.24(日)

諫早市美術・歴史館にて開催

クイズ
ラリーも
あるよ!



[交通アクセス]

- JR ●喜々津駅より車で5分、徒歩(上り坂)40分
- 東園駅より車で5分、徒歩(上り坂)35分
- 車 ●長崎自動車道 諫早ICより車で10分
- 長崎自動車道 長崎 多良見ICより車で12分