

空き家バンク登録カード

※登録番号	5	物件の種類	<input checked="" type="checkbox"/> 土地及び建物 <input type="checkbox"/> 建物のみ <input type="checkbox"/> 土地のみ		
物件所在地	諫早市永昌町				
物件の概要 (建物)	用途	<input checked="" type="checkbox"/> 住宅 <input type="checkbox"/> 店舗 <input type="checkbox"/> 店舗兼住宅 <input type="checkbox"/> 倉庫 <input type="checkbox"/> その他 ()			
	構造	<input checked="" type="checkbox"/> 木造 <input type="checkbox"/> 軽量鉄骨造 <input type="checkbox"/> 鉄筋コンクリート <input type="checkbox"/> その他			
	延床面積	1階	106.5㎡ (坪)	建築年数	築 43年
		2階	㎡ (坪)		
	間取り	1階	<input checked="" type="checkbox"/> 居間 (6) 畳 <input checked="" type="checkbox"/> 台所 <input checked="" type="checkbox"/> 風呂 <input checked="" type="checkbox"/> トイレ <input type="checkbox"/> その他 <input checked="" type="checkbox"/> 洋室 (6) 畳 (3) 畳 <input checked="" type="checkbox"/> 和室 (8) 畳 (6) 畳 () 畳		
		2階	<input type="checkbox"/> 洋室 () 畳 () 畳 <input type="checkbox"/> 和室 () 畳 () 畳 <input type="checkbox"/> トイレ <input type="checkbox"/> その他		
	補修	<input type="checkbox"/> 補修は不要 <input checked="" type="checkbox"/> 大幅な補修必要 <input type="checkbox"/> 多少の補修必要 <input type="checkbox"/> 現在補修中		空き家になった時期	平成17年
	賃貸売却	<input checked="" type="checkbox"/> 売却したい		希望価格	5,000,000円 (建物のみ <u>土地と建物</u>)
		<input type="checkbox"/> 貸したい		権利金	円
				希望賃料	円/月
設備状況	電気	<input checked="" type="checkbox"/> 引き込み済み <input type="checkbox"/> 無			
	ガス	<input checked="" type="checkbox"/> 都市ガス <input type="checkbox"/> プロパンガス <input type="checkbox"/> その他			
	風呂	<input type="checkbox"/> ガス <input type="checkbox"/> 灯油 <input type="checkbox"/> 電気 <input checked="" type="checkbox"/> その他 (温水器故障の可能性有)			
	水道	<input checked="" type="checkbox"/> 上水道 <input type="checkbox"/> 簡易水道 <input type="checkbox"/> 井戸水 <input type="checkbox"/> その他 ()			
	下水道	<input type="checkbox"/> 公共下水道 <input type="checkbox"/> 浄化槽 <input type="checkbox"/> その他 ()			
	トイレ	<input type="checkbox"/> 水洗 <input checked="" type="checkbox"/> 汲取り / <input type="checkbox"/> 和 <input checked="" type="checkbox"/> 洋			
	車庫	<input type="checkbox"/> 有 <input checked="" type="checkbox"/> 無	物置	<input type="checkbox"/> 有 <input checked="" type="checkbox"/> 無	
	庭	<input checked="" type="checkbox"/> 有 <input type="checkbox"/> 無	テレビ	<input checked="" type="checkbox"/> 個別 <input type="checkbox"/> 共同	
	インターネット	<input type="checkbox"/> 有 <input checked="" type="checkbox"/> 無	その他		
物件の概要 (土地)	現況地目	<input checked="" type="checkbox"/> 宅地 (1637.69㎡) <input type="checkbox"/> 田 (㎡) <input type="checkbox"/> 畑 (㎡) <input type="checkbox"/> 雑種地 (㎡) <input type="checkbox"/> 原野 (㎡)			
主要施設等 への距離	<input checked="" type="checkbox"/> 駅 0.7km <input checked="" type="checkbox"/> バス停 0.12km <input type="checkbox"/> 市役所又は支所 km <input checked="" type="checkbox"/> スーパー 0.75km <input type="checkbox"/> 病院 km <input type="checkbox"/> 消防署 km <input type="checkbox"/> 警察署 km <input type="checkbox"/> 保育所 km <input checked="" type="checkbox"/> 小学校 1.2km <input type="checkbox"/> 中学校 km <input type="checkbox"/> 高等学校 km				
相手方に対する 要望事項	・敷地内に弘法大師を祀る祠があり、年に2回地域の人がある場所で集まりを行うため、そのことに対する理解がある人				
特記事項	・当該物件に至る道路の途中から大型の車両は進入できない				

●間取図

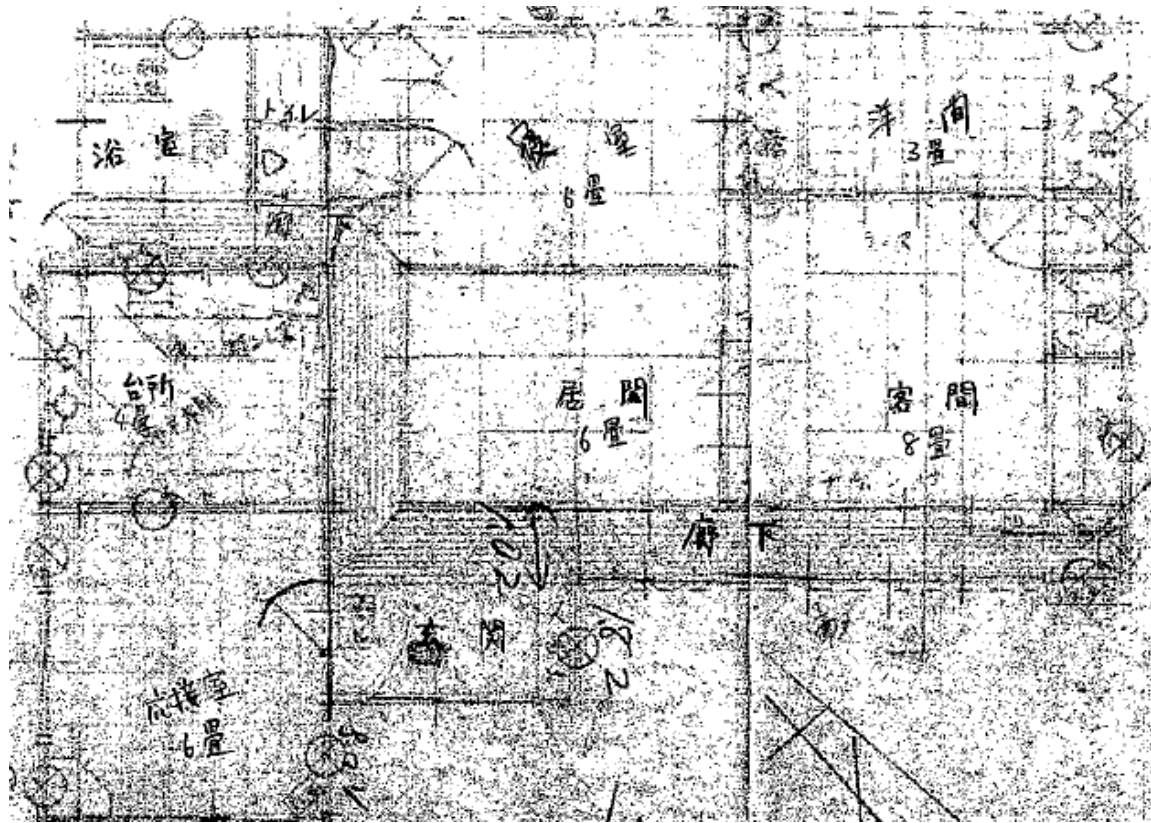

●写真

